Powierzchnia Opola w km²

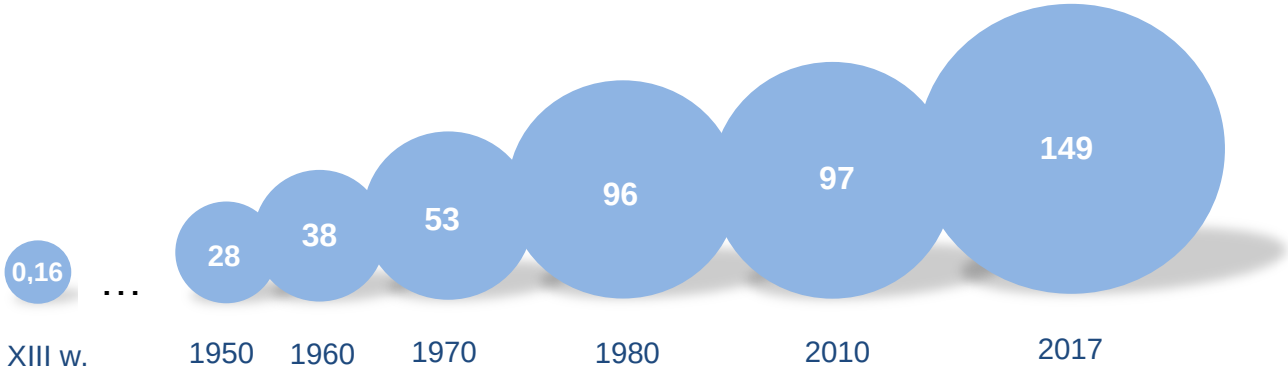

UWARUNKOWANIA DEMOGRAFICZNE MIASTA OPOLA

Ludność

Stan w dniu 31 XII

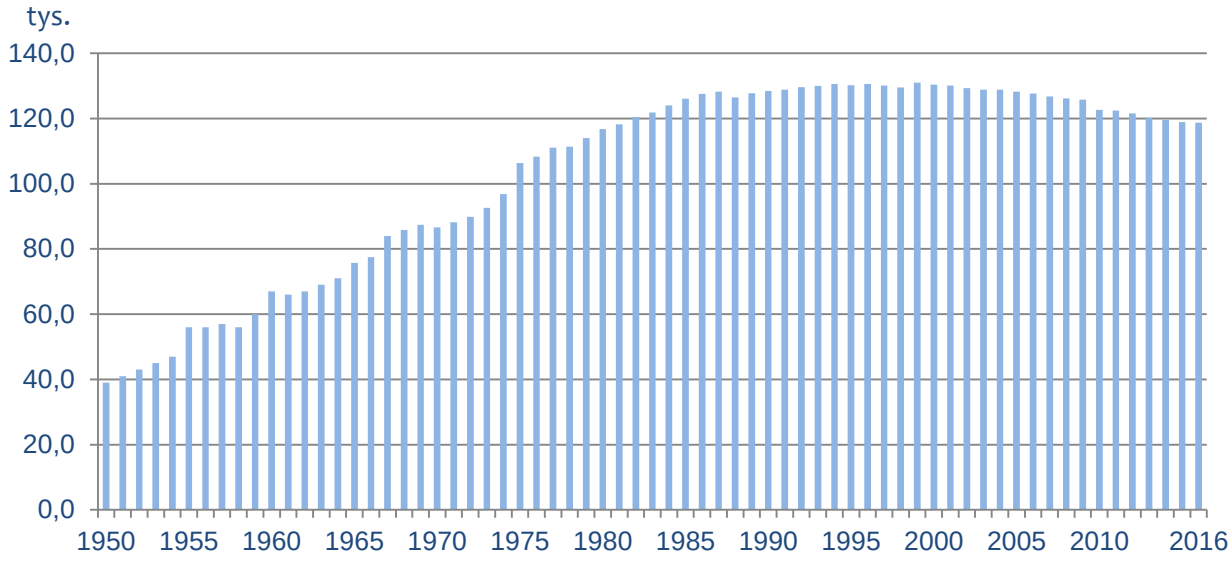

Tabl. 1. Ruch naturalny

LATA	Małżeństwa	Urodzenia	Zgony	Przyrost naturalny
1950	386	979	398	581
1960	606	1264	435	829
1970	795	1167	673	494
1980	1093	2109	944	1165
1990	771	1342	1076	266
2000	591	919	1010	-91
2010	654	1138	1061	77
2016	561	1158	1087	71

Urodzenia i zgony (na 1000 ludności)

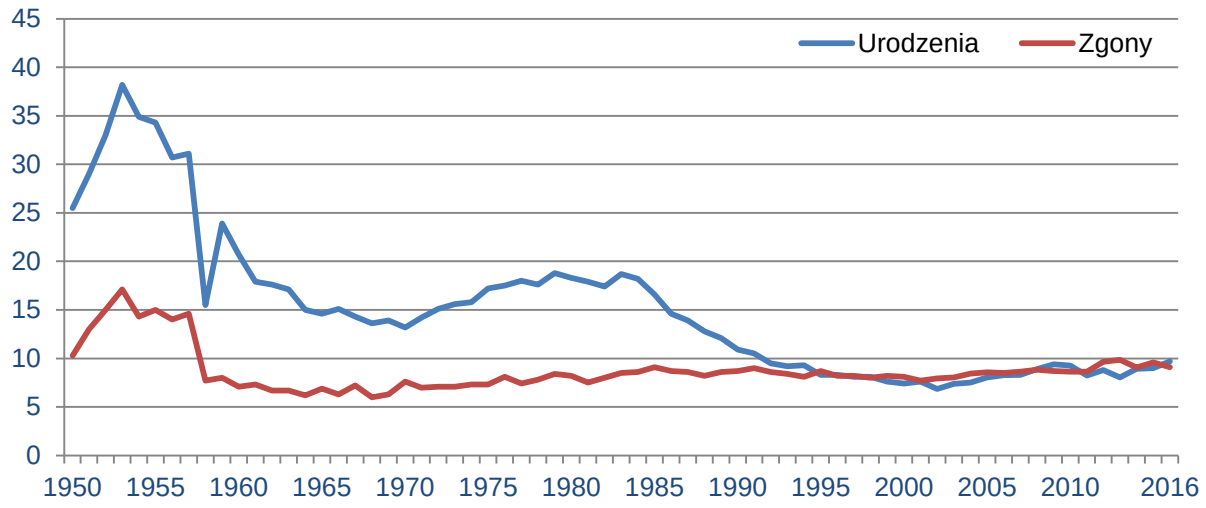

MIASTO OPOLE W NARODOWYCH SPISACH POWSZECHNYCH

Tabl. 2. Ludność

LATA	Ogółem		Mężczyźni	Kobiety	Na 100 mężczyzn przypada kobiet
	w liczbach bezwzględ–nych	poprzedni spis =100	w liczbach bezwzględnych		
1950	38464	x	17493	20971	120
1960	63489	133,5	29707	33782	114
1970	86861	136,8	40686	46175	113
1978	111266	128,1	52458	58808	112
1988	126404	113,6	59857	66547	111
2002	129946	102,8	61083	68863	113
2011	122625	94,4	57380	65245	114

Odsetek osób z wykształceniem wyższym

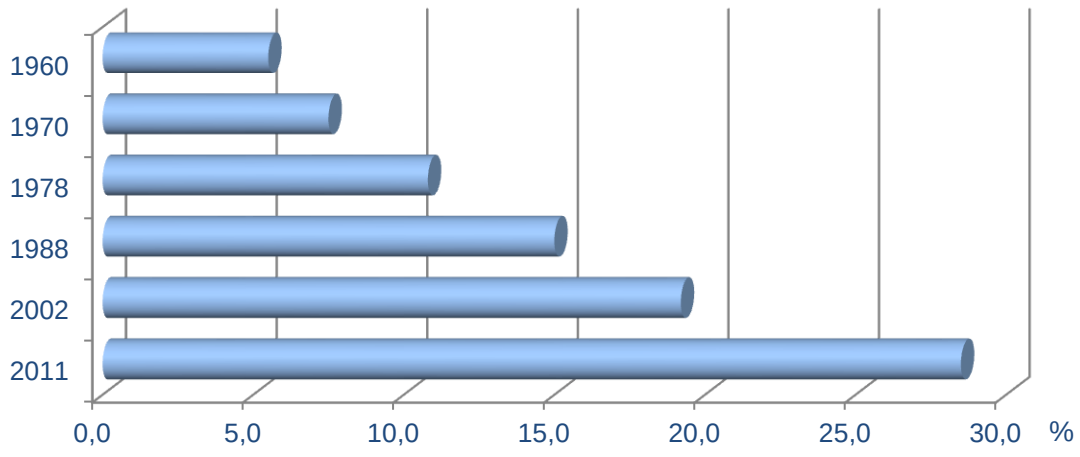

Tabl. 3. Ludność według ekonomicznych grup wieku

WYSZCZEGÓLNIENIE	1960	1970	1978	1988	2002	2011
Ogółem	**63489**	**86861**[a]	**111266**[a]	**126404**[a]	**129946**	**122625**
w wieku						
przedprodukcyjnym	21616	25299	29058	35539	24245	18192
produkcyjnym	37078	51380	71518	78489	87017	81358
poprodukcyjnym	4795	10142	10655	12314	18684	23075
Na 100 osób w wieku produkcyjnym przypada osób w wieku nieprodukcyjnym	71	69	56	61	49	51

a *Ekonomiczne grupy wieku nie sumują się na ogółem z uwagi na nieustalony rok urodzenia.*

Struktura ludności według ekonomicznych grup wieku

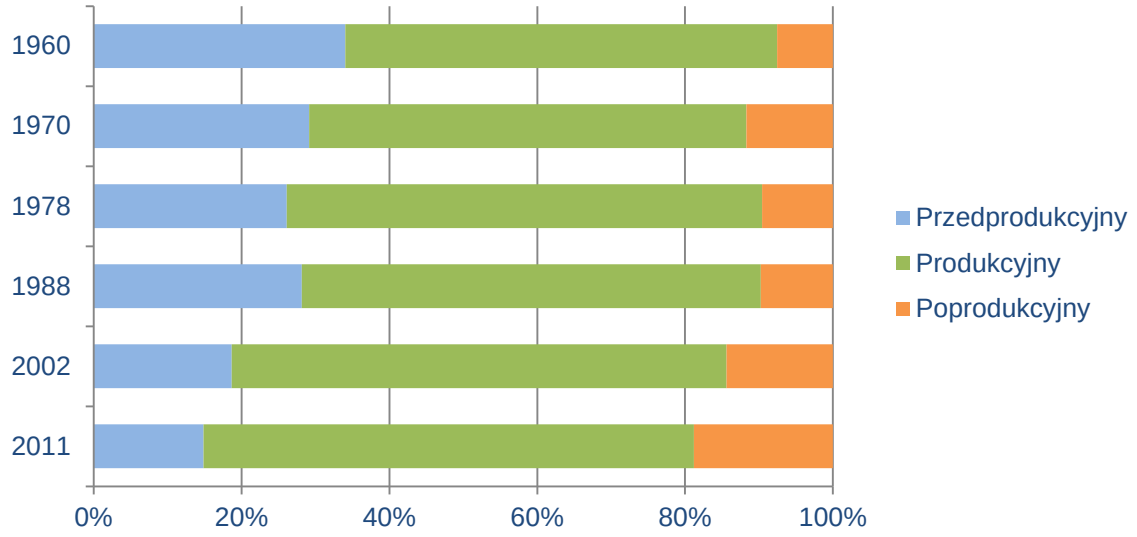

Tabl. 4. Mieszkania zamieszkane według wyposażenia w instalacje

LATA	Ogółem	W % ogółem wyposażone w			
		wodociąg	łazienkę	gaz z sieci	centralne ogrzewanie
1950	9733	73,9	32,0	x	7,8
1960	16686	81,6	44,8	69,4	11,1
1970	23668	89,8	62,8	75,2	38,7
1978	32503	93,9	78,2	77,3	59,5
1988	40240	98,5	89,7	84,6	76,0
2002	44362	99,8	95,8	83,4	87,4
2011	49701	99,7	97,5	79,3	88,2